



[STARTSEITE](#) ▶ [VERBAND](#) ▶ Organisation

- STARTSEITE <
- WUSHU <
- VERBAND <
 - Leitbild <<
 - Geschichte <<
 - Organisation <<
 - Vorstand <<<
 - Techn. Komitee <<<
 - Mitglieder <<
 - Nationalmannschaft <<
 - Statuten <<
 - Mitglied werden <<
- TURNIERE <
- AGENDA <
- BEITRÄGE <
- LINKS <
- DOKUMENTE <
- KONTAKT <

Organisation

Der Verband ist als Verein im Sinne von Art. 60 ZGB ff. organisiert. Die Mitglieder des Vorstandes werden an der Mitgliederversammlung für eine Periode von 3 Jahren gewählt. Der Vorstand steht dem Technischen Komitee vor und ist für deren Besetzung zuständig.

Der Vorstand ist das Führungsorgan, das Technische Komitee bildet das fachliche Rückgrat des Verbandes. Jede Sektion des Technischen Komitees wird von einem Vorstandsmitglied geleitet.

Organigramm

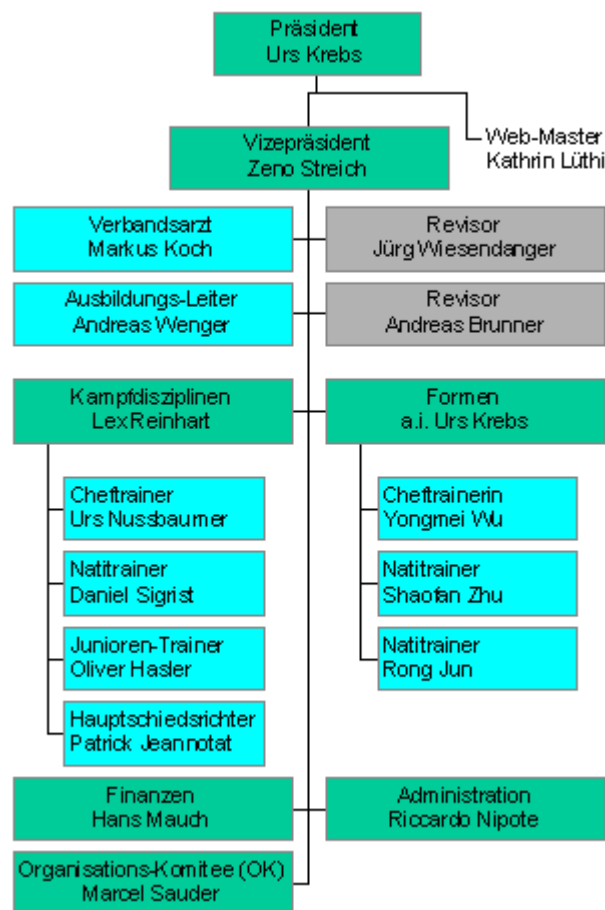



[STARTSEITE](#) ▶ [VERBAND](#) ▶ [Organisation](#) ▶ [Vorstand](#)

- STARTSEITE** <
- WUSHU** <
- VERBAND** <
 - Leitbild <<
 - Geschichte <<
 - Organisation <<
 - Vorstand <<<
 - Techn. Komitee <<<
 - Mitglieder <<
 - Nationalmannschaft <<
 - Statuten <<
 - Mitglied werden <<
- TURNIERE** <
- AGENDA** <
- BEITRÄGE** <
- LINKS** <
- DOKUMENTE** <
- KONTAKT** <

Der Vorstand



Präsident

Urs Krebs
 Kirchstrasse 177
 3084 Wabern
 Tel: 031 961 68 38
urs.krebs@swisswushu.ch



Vizepräsident

Zeno Streich
 Blumenweg 6
 8853 Lachen
 079 340 28 62
zeno.streich@swisswushu.ch



Sekretariat

Riccardo Nipote
 Kappelisackerstrasse 129
 3063 Ittigen
 079 321 16 51
ricardo.nipote@swisswushu.ch



Organisations-Komitee (OK)

Marcel Sauder
 Schlossmühlestrasse 9
 8500 Frauenfeld
 052 720 16 52
 052 730 00 04 (Fax)
marcel.sauder@swisswushu.ch



Kassier

Hans Mauch
 Helgengeld 28
 5034 Suhr
 062 825 07 46
hans.mauch@swisswushu.ch

Leiter Kampfbereich

Lex Reinhart
 Zweierstr. 106
 8003 Zürich
 079 430 99 66



lex.reinhart@swisswushu.ch



Revision (gehört nicht dem Vorstand an)

Jürg Wiesendanger

Mattenweg 16

5035 Unterentfelden

062 724 05 05

jwiesendanger@wak.ch

© 2003 Swiss Wushu Federation info@swisswushu.ch powered by mamboserver